BRACKET E-5 GY

SOPORTE ROTULAR PARA LOS DETECTORES DE EXTERIOR DE LA SERIE OPAL/AOD–210

El soporte rotular BRACKET E–5 GY es uno de los elementos del soporte distanciador de techo o pared **BRACKET E**.

El elemento sirve para montar los detectores: **OPAL (GY)**, **OPAL Plus (GY)**, **OPAL Pro (GY)** y **AOD–210 (GY).**

El soporte permite regular el ángulo de inclinación del detector en dos superficies: hasta 60° en la vertical y hasta 90° en la horizontal. Por tanto, facilita encontrar la óptima posición considerando el área protegida.

El soporte rotular BRACKET E–5 GY se monta en el cuerpo **BRACKET E–1 (GY)**. En el soporte se monta el inserto **BRACKET E–2B (GY)** y el detector de sabotaje **BRACKET E–6**.

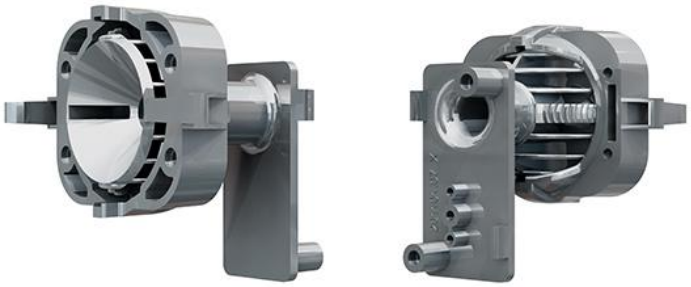

El aspecto real de los productos puede divergir de los productos presentados en las fotos. Las descripciones de productos incluidas en el servicio tienen el carácter meramente informativo.